

committente

AGENZIA DEL DEMANIO
DIREZIONE REGIONALE EMILIA ROMAGNA
U.O. Servizi Tecnici
r.u.p.

arch. Ciro Iovino

coordinamento generale, opere architettoniche ed impiantistiche

sinèrgo

Sinergo Spa - via Ca' Bembo 152 - 30030
Maerne di Martellago - Venezia - Italy
tel +39 041 3642511 - fax +39 041 640481
sinergospa.com - info@sinergospa.com

**integrazione prestazioni specialistiche opere architettoniche
e progettista opere architettoniche**

arch. Alberto Muffato

progettista opere strutturali

arch. Alberto Muffato

progettista opere impiantistiche

ing. Filippo Bittante

**coordinamento per la sicurezza in fase di progettazione
e prevenzione incendi**

ing. Stefano Muffato

coordinamento generale di progetto

arch. Mara Reina

responsabile applicazione CAM

arch. Elisa Sirombo

sede legale con sede in Torino (TO) Via Stampatori n. 21

processo BIM

**OPEN
BUILDING**
gruppo Centec

Open Buildign SpA

sede legale a Verona (VR) Via del Minatore 5/B

relazione geologica, coordinamento indagini e prove geologiche

dott.geol. Matteo Collareda

sede legale Isola Vicentina (VI) Via Lungo Giara n. 29 - sede operativa in Monteviale
(VI), via Biron n. 102/5

relazione archeologica

 **Semper**
Soluzioni per
l'Archeologia

dott. ssa Cinzia Rampazzo

con sede a Padova (PD) Via Venezia n. 92/b

oggetto

PROGETTO ESECUTIVO

REALIZZAZIONE DELLA NUOVA TENENZA DELLA GUARDIA DI
FINANZA DI FIDENZA IN VIA DAMIANO CHIESA

località

FIDENZA (PR)

RELAZIONE FOTOGRAFICA

direttore tecnico

arch. Alberto Muffato

EC0002

file

PRV0015-ADM-PR0238-XX-RT-C-EC0002

20044

rev	data		redatto	verificato	approvato
0	07.10.2021	Prima emissione	MR	MR	AM
rev	data		redatto	verificato	approvato
rev	data		redatto	verificato	approvato

RELAZIONE FOTOGRAFICA



Figura 1 – Area di intervento



Figura 2 – Area di intervento



Figura 3 – Vista dall'area di intervento verso l'area piscine

RELAZIONE FOTOGRAFICA

REALIZZAZIONE DELLA NUOVA TENENZA DELLA GUARDIA DI FINANZA
DI FIDENZA IN VIA DAMIANO CHIESA, FIDENZA (PR)
PROGETTO ESECUTIVO

R.T.P.: Sinergo Spa
E. Sirombo
M. Collareda
Semper Srl
Open Building Spa



Figura 4 – Area di intervento



Figura 5 – Area di intervento

RELAZIONE FOTOGRAFICA

REALIZZAZIONE DELLA NUOVA TENENZA DELLA GUARDIA DI FINANZA
DI FIDENZA IN VIA DAMIANO CHIESA, FIDENZA (PR)
PROGETTO ESECUTIVO

R.T.P.: Sinergo Spa
E. Sirombo
M. Collareda
Semper Srl
Open Building Spa



Figura 6 – Area di intervento



Figura 7 – Area di intervento



Figura 8 – Area di intervento, vista dell'accesso da via Damiano Chiesa



Figura 9 – Area di intervento, vista da via Damiano Chiesa



Figura 10 – Area di intervento, vista da via Damiano Chiesa



Figura 11 – Area di intervento, vista da via Damiano Chiesa

RELAZIONE FOTOGRAFICA

REALIZZAZIONE DELLA NUOVA TENENZA DELLA GUARDIA DI FINANZA
DI FIDENZA IN VIA DAMIANO CHIESA, FIDENZA (PR)
PROGETTO ESECUTIVO

R.T.P.: Sinergo Spa
E. Sirombo
M. Collareda
Semper Srl
Open Building Spa



Figura 12 – Via XXIV Maggio



Figura 13 – Via XXIV Maggio

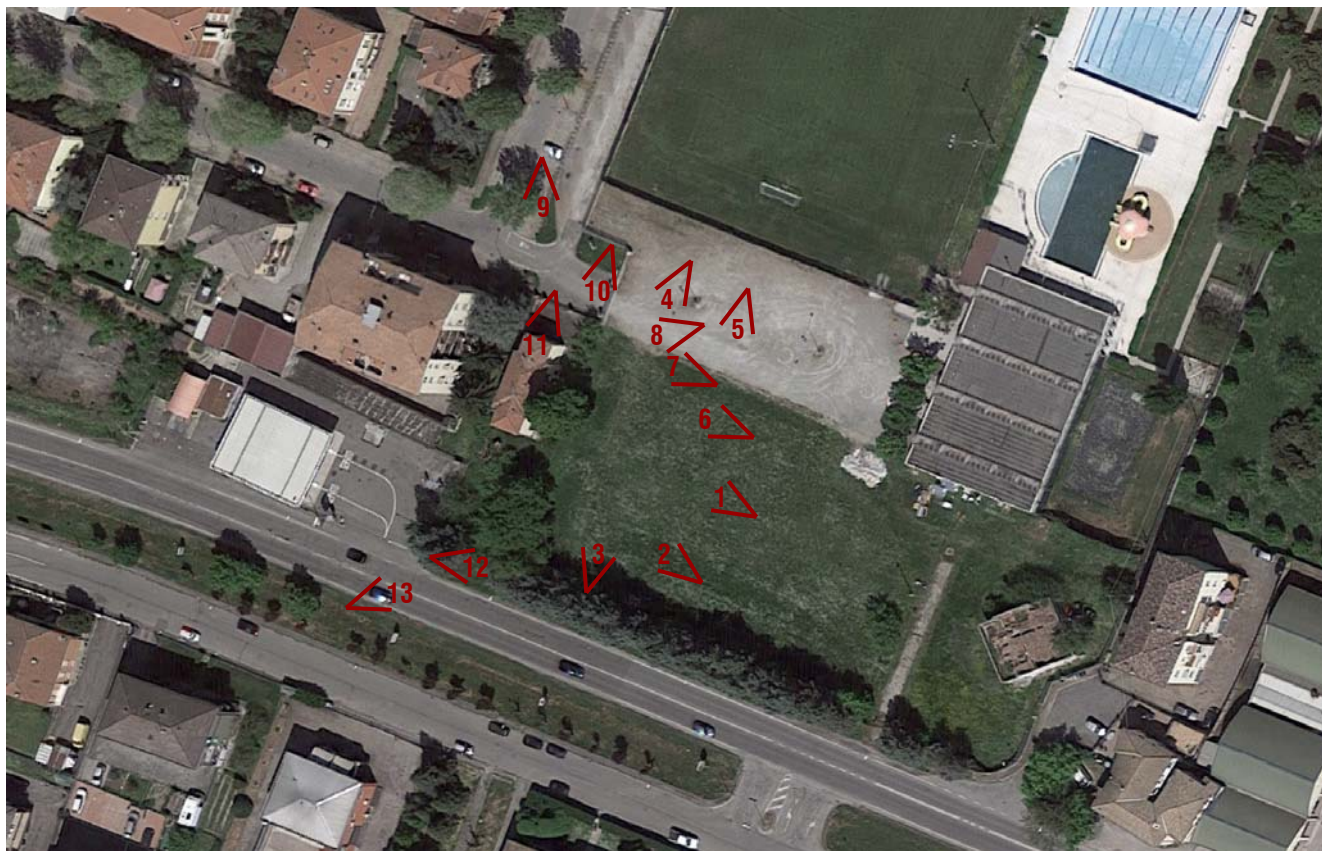

Figura 14 – Localizzazione dei punti di scatto

INDICE DELLE FIGURE

Figura 1 – Area di intervento	1
Figura 2 – Area di intervento	2
Figura 3 – Vista dall'area di intervento verso l'area piscine	3
Figura 4 – Area di intervento	4
Figura 5 – Area di intervento	5
Figura 6 – Area di intervento	6
Figura 7 – Area di intervento	7
Figura 8 – Area di intervento, vista dell'accesso da via Damiano Chiesa	8
Figura 9 – Area di intervento, vista da via Damiano Chiesa.....	9
Figura 10 – Area di intervento, vista da via Damiano Chiesa.....	10
Figura 11 – Area di intervento, vista da via Damiano Chiesa.....	11
Figura 12 – Via XXIV Maggio	12
Figura 13 – Via XXIV Maggio	13
Figura 14 – Localizzazione dei punti di scatto.....	14